



**Um Plano  
para  
Bem  
Envelhecer**



**Tabela de Vendas**  
Plano Black  
**Agosto 2024**

**MedSênior** 





Somos a  
**MedSênior,**  
pioneira em  
promover o  
**bem envelhecer.**



**92%**  
de satisfação  
dos beneficiários\*



**97**

hospitais  
na rede  
credenciada\*\*

**37**

unidades  
próprias

**07**

estados

PLANO  
**EXCLUSIVO**  
PARA 49+ ANOS

**05**

anos eleito o  
melhor plano  
de saúde\*\*\*



\*Pesquisa ANS - 2020 - Ano base de clientes 2019.

\*\*Credenciados ao plano Black 3 - ANS 492.757/22-5.

\*\*\*200 maiores e melhores empresas do ES - IEL.



Bem  
Envelhecer  
**MedSênior**



## Central de Inteligência e Monitoramento

O programa da Saúde Preventiva faz o acompanhamento do beneficiário de maneira integral, contando com videochamadas e um enfermeiro como gestor do cuidado, além de um concierge apoiando nas solicitações do beneficiário.

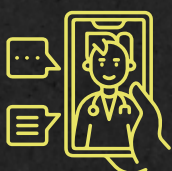

## Pronto Atendimento Virtual

Teleconsulta através de chamada de vídeo, com emissão de receitas e pedidos de exames. Funcionamento 24 horas, 7 dias por semana, sem precisar sair de casa.



## Dúvidas sobre saúde 24h

Fale pelo WhatsApp 0800 840 5505 ou ligue para 0800 0800 551.

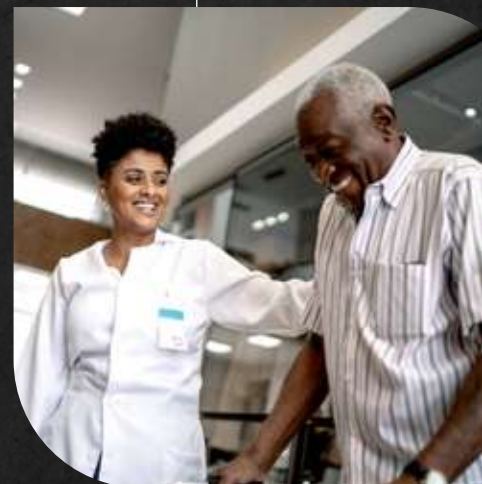

Conheça todos os nossos programas de saúde em [www.medsenior.com.br](http://www.medsenior.com.br)

## Desconto para clientes MedSênior







## Arte Terapia

Incentiva o bem-estar e a inclusão social, além de promover interações e fortalecimento emocional, por meio da prática de atividades criativas.



## NutriSaber

Promove conhecimento sobre alimentação saudável por meio de ações educativas, com palestras, mesas-redondas e dinâmicas em grupo, abordando temas diversos para a motivação dos pacientes que têm interesse em adotar novos hábitos.



## Educa a Dor

Programa que visa à prática de exercícios de fisioterapia, com o propósito de amenizar dores físicas.



## AutoCuidado

Proporciona momentos de reflexão e incentiva ações que os beneficiários possam realizar individualmente com o objetivo de preservar a saúde e/ou prevenir a doença através do autocuidado e manter sua autonomia e independência.



## Cabeça Boa

Promover um espaço de conhecimento e troca de informações a respeito do processo de envelhecimento e capacidade cognitiva, a fim de minimizar déficits relacionados a queixas de esquecimentos e despertar interesse de novos aprendizados, além de melhorar relações interpessoais.



## Autonomia e Independência

Programa que promove a melhoria e a funcionalidade de nossos pacientes, através do trabalho de uma equipe multidisciplinar utilizando recursos para realizar um trabalho de fortalecimento muscular, melhora da performance da marcha, capacidade aeróbia e ganho de equilíbrio.





Responsabilidade  
**Social**

Seu plano de saúde  
**ajuda a transformar**  
o mundo.

mais de  
**R\$ 3.5MM**  
investidos em  
projetos sociais.



mais de  
**700 mil**  
pessoas impactadas



**Aponte a câmera** do  
celular para o **QR Code**  
acima e confira  
**nossas ações.**



## Distrito Federal

REDE CREDENCIADA RESUMIDA	ATENDIMENTO
<b>COLETA DOMICILIAR LAB. MEDSÊNIOR</b>	
Unidade de P.A. 24h SIG	P.S.   C.D.
Unidade MedSênior Asa Sul	AMB
Unidade MedSênior P.A. 24h Taguatinga	P.S.   C.D.
Unidade MedSênior Taguatinga	AMB
C. Oftalmo. MedSênior Asa Sul	AMB   C.D.
C. Oftalmo. MedSênior Taguatinga	AMB   C.D.
Hospital Brasília - Águas Claras	I.CL.   I.CI.   UTI
Hospital das Clínicas e P.S. de Fraturas	I.CL.   I.CI.   UTI
Hospital Daher	I.CL.   I.CI.   UTI
Hospital Home	I.CL.   I.CI.   UTI
Hospital Santa Marta	I.CL.   I.CI.   UTI
Hospital Santa Marta Norte	P.S. <sup>1</sup>   I.CL.   I.CI.   UTI
Hospital Sírio Libanês	I.CI.   UTI
Centro de Diagnóstico SIG	C.D.   LAB
Laboratório LAPAC	LAB
Laboratório Sabin	LAB



Brasília | SIG



Brasília | Taguatinga



Brasília | Asa Sul



Brasília | Taguatinga Sul

**P.S.** = Pronto Socorro | **C.D.** = Centro de Diagnóstico | **AMB.** = Ambulatorial | **I.CL.** = Internação Clínica  
**I.CI.** = Internação Cirúrgica | **UTI** = Unidade de Terapia Intensiva | **LAB.** = Laboratório

<sup>1</sup> P.S. apenas para Urgência e Emergência ortopédica.

<sup>2</sup> Atendimento para serviços de radioterapia (consulta e radiocirurgias).

\*Rede sujeita a alteração.  
Consulte todos os prestadores e suas especialidades  
no Guia Médico disponível em [www.medsenior.com.br](http://www.medsenior.com.br)



## Espírito Santo



Hospital | Leitão da Silva



Vitória | Bento Ferreira



Vitória | Praia do Canto



Vitória | Praia do Canto



Serra | Jardim Limoeiro



Vila Velha | Centro



Vila Velha | Glória

REDE CREDENCIADA RESUMIDA	ATENDIMENTO
<b>COLETA DOMICILIAR LAB. MEDSÊNIOR</b>	
Hospital MedSênior	P.S.   INT.
Hospital Evangélico	P.S.   INT.
Pronto Atendimento MedSênior	P.S.   AMB.
Pretti Laboratório	AMB.
Santa Casa de Misericórdia	INT.
Instituto Viva Mais (H. Santa Mônica)	INT.
Cremasco Laboratório	LAB.

P.S. = Pronto Socorro | INT. = Internação | AMB. = Ambulatorial

\*Rede sujeita a alteração.  
Consulte todos os prestadores e suas especialidades  
no Guia Médico disponível em [www.medsenior.com.br](http://www.medsenior.com.br)



## Minas Gerais



B. Horizonte | Funcionários



Contagem | Eldorado



B. Horizonte | Gutierrez

REDE CREDENCIADA RESUMIDA	ATENDIMENTO
<b>COLETA DOMICILIAR LAB. MEDSÊNIOR</b>	
Centro de Oncologia MedSênior	AMB.
Laboratório MedSênior	LAB.
Pronto Socorro 24h MedSênior	P.S.
Unidade MedSênior Eldorado	AMB.
Unidade MedSênior Funcionários	AMB.
Unidade MedSênior P.S. 24h Gutierrez	P.S.   AMB.
Hospital Belo Horizonte	INT.
Hospital Belvedere	INT.
Hospital Espirita André Luiz	P.S. <sup>1</sup>   INT.
Hospital Instituto Orizonti	INT.
Hospital Life Center	INT.
Hospital Mater Dei Betim <sup>2</sup>	P.S.   INT.
Hospital Mater Dei Sto. Agostinho	P.S.   INT.
Hospital Santa Rita Contagem	P.S.   INT.
Hospital Semper	P.S. <sup>3</sup>   INT.
Hospital Vera Cruz	INT.
Laboratório Hermes Pardini	AMB.
Laboratório São Marcos	AMB.
Martins e Godoy Med. Diagnóstico	AMB.
Unidade Avançada Betim	P.S.

**AMB.** = Ambulatório | **LAB.** = Laboratório | **P.S.** = Pronto Socorro | **INT.** = Internação

<sup>1</sup> P.S. Exclusivo Psiquiatria

<sup>2</sup> P.S. | INT. Exclusivo Plano Black

<sup>3</sup> P.S. Exclusivo Ortopedia e Traumatologia



## Paraná



Curitiba | Batel

REDE CREDENCIADA RESUMIDA	ATENDIMENTO
Unidade MedSênior Batel	AMB.
Cadmo Clínica Médica	AMB.
CEDAV - Diagnóstico	AMB.
Clinilabor - Laboratório	AMB.
DAPI - Diagnóstico	AMB.
Hospital Cruz Vermelha	P.S.   AMB.   INT.
Hospital do Rocio	P.S.   INT.
Hospital Iguaçu	AMB.   INT.
Hospital Nova Clínica	P.S.   AMB.   INT.
Hospital Novo Mundo	P.S.   AMB.   INT.
Hospital Pilar	P.S.   INT.
Hospital Psiquiátrico Porto Seguro	P.S.   AMB.   INT.
Hospital São Vicente	P.S.   INT.
Hospital Sta. Casa de Curitiba	INT. E.
Hospital XV	P.S.   INT.
Instituto da Visão	AMB.
Laboratório A+	AMB.
Laboratório Frischmann Aisengart	AMB.
Lanac Laboratório	AMB.
Médico dos Olhos S/A	P.S.
QUANTA - Diagnóstico	AMB.
Unica - Bom Retiro - Dom Joao Bosco.	P.S.   INT.
X Leme - Diagnóstico	AMB.

P.S. = Pronto Socorro | AMB. = Ambulatorial | INT. = Internação | INT. E. = Internação Eletiva

\*Rede sujeita a alteração.  
Consulte todos os prestadores e suas especialidades  
no Guia Médico disponível em [www.medsenior.com.br](http://www.medsenior.com.br)



## Rio de Janeiro

REDE CREDENCIADA RESUMIDA	ATENDIMENTO
<b>COLETA DOMICILIAR LAB. MEDSÊNIOR</b>	
Unidade MedSênior P.A. 24h - Barra Tijuca	AMB.   P.A.
Unidade MedSênior P.A. 24h - Botafogo	AMB.   P.A.
Unidade MedSênior - Botafogo	AMB.
Unidade MedSênior - Niterói	AMB.
Unidade MedSênior - Tijuca	AMB.
Casa de Saúde e Mater. St. Martha	P.S.   I.CL.   I.CI.
Centro Hospitalar São Lucas Niterói	P.S.   I.CL.   I.CI.
Hospital Casa de Portugal	P.S.   I.CL.   I.CI.
Hospital de Clínicas Jacarepaguá	P.S.
Hospital de Clínicas de São Gonçalo	P.S.   I.CL.   I.CI.
Hospital Icarai	P.S.   I.CL.   I.CI.
Hospital Irajá	P.S.   I.CL.   I.CI.
Hospital Marcos Moraes	I.CL.   I.CI.
Hospital Mário Lioni	P.S.   I.CL.   I.CI.
Hospital Nossa Sra. do Carmo	P.S.   I.CL.   I.CI.
Hospital Pan Americano	P.S.   I.CL.   I.CI.
Hospital Pasteur	P.S.   I.CL.   I.CI.
Hospital Procor Ilha do Governador	P.S.   I.CL.   I.CI.
Hospital Pró-Cardíaco	I.CL.   I.CI.
Hospital Santa Lúcia	I.CL.   I.CI.
Hospital São Carlos Oncologia	I.CL.   I.CI.
Hospital São Francisco	P.S.   I.CL.   I.CI.
HSCOR   H. do Coração D. de Caxias	P.S.   I.CL.   I.CI.
P.A. Unimed - Méier	P.A.
Quali Ipanema	I.CL.   I.CI.
Casa de Saúde São José Humaitá	I.CL.   I.CI.
CHN Niterói	P.S.   I.CL.   I.CI.
Hospital Badim	P.S.   I.CL.   I.CI.
Hospital São Lucas Copacabana	I.CL.   I.CI.
Hospital Unimed - Rio**	I.CL.   I.CI.
Sérgio Franco	LAB.
Bronstein	LAB.
Centro Medicina Nuclear Guanabara	LAB.
Labormed	LAB.
Labs A+	LAB.
Lafe	LAB.
Eliel Figueiredo	LAB.
Rio Labor	LAB.
Pro Echo	CL.I



Rio | Barra da Tijuca



Rio | Centro



Niterói | Icarai



Rio | Botafogo



Rio | Tijuca



Rio | Botafogo

**P.S.** = Pronto Socorro | **P.A.** = Pronto Atendimento  
**I.CL.** = Internação Clínica | **I.CI.** = Internação Cirúrgica  
**LAB.** = Laboratório | **CL.I** = Clínica de Imagem

\*Rede sujeita a alteração.  
 Consulte todos os prestadores e suas especialidades  
 no Guia Médico disponível em [www.medsenior.com.br](http://www.medsenior.com.br)



 Rio Grande do Sul

REDE CREDENCIADA RESUMIDA	ATENDIMENTO
Unidade MedSênior Floresta	AMB.
Cardiométodo	AMB.
Cardiosinos	AMB.
Cinoson	AMB.
Citoclin	AMB.
Clínica Lavinsky	AMB.
Clínica Pinel	AMB.
Diaglaser	AMB.
Ecoclínica	AMB.
Ecofetal	AMB.
Hospital Clínicas de Porto Alegre	INT.
Hospital Dia São Pietro	INT.
Hospital Humaniza	P.S.   INT.
Hospital Mãe de Deus	P.S.   INT.
Hospital São Lucas da PUCRS	P.S.   INT.
Hospital Sapiranga	P.S.   INT.
Instituto de Cardiologia de POA	P.S.   INT.
Instituto de Doenças Renais	AMB.
Instituto Pat. Sociedade Simples	AMB.
Irradial	AMB.
Laboratório Colman LTDA	AMB.
Laboratório Fleming LTDA	AMB.
Laboratório Rosetti	AMB.
Laboratório Santa Helena	AMB.
Laboratório Vitta de Análises Clínicas	AMB.
Laboratório Weinmann / Fleury	AMB.
MDC Nuclear	AMB.
Oftalmopronto	P.S. O.
Pronto Psiquiatria Cisame	AMB.
Sanatório São José	P.S.   INT.
SIDI	AMB.
SRC Medicina Diagnóstica	AMB.
Tomoclínica	AMB.



P.S. = Pronto Socorro | P.S. O. = Pronto Socorro Oftalmológico | INT. = Internação | AMB. = Ambulatório



 São Paulo

REDE CREDENCIADA RESUMIDA	ATENDIMENTO
<b>COLETA DOMICILIAR LAB. MEDSÊNIOR</b>	
Unidade MedSênior Av. Brasil	AMB.
Unidade MedSênior Av. Paulista	AMB.
Unidade MedSênior Santana	AMB.
Unidade MedSênior Sumarézinho	AMB.
Unidade MedSênior Tatuapé	AMB.
A+ (Grupo Fleury)	AMB.
Avante Medicina Diagnóstica	AMB.
BR Diagnóstico	AMB.
Cardiologia Med. Diagnóstica	AMB.
Centro de Diagnósticos Brasil - CDB	AMB.
Day Hospital Ermelino Matarazzo	P.S   I.CL.   I.CI.   UTI
Endoclínica	AMB.
Exame Brasil	AMB.
Femme Laboratório da Mulher	AMB.
Hermes Pardini	AMB.
Hospital Adventista de São Paulo	P.S   I.CL.   I.CI.   UTI
Hospital Beneficência Portuguesa	I.CL.   I.CI.   UTI
Hospital Bosque da Saúde	P.S   I.CL.   I.CI.   UTI
Hospital Cruzeiro do Sul - Osasco	P.S   I.CL.   I.CI.   UTI
Hospital de Clínicas Jardim Helena	P.S   I.CL.   I.CI.   UTI
Hospital Dom Alvarenga	P.S   I.CL.   I.CI.   UTI
Hospital Guarulhos	P.S   I.CL.   I.CI.   UTI
Hospital e Maternidade Vitória	I.CL.   I.CI.   UTI
Hospital Metropolitano - Lapa	P.S   I.CL.   I.CI.   UTI
Hospital Nossa Sra. do Rosário	P.S   I.CL.   I.CI.   UTI
Hospital Portinari	P.S   I.CL.   I.CI.   UTI
Hospital Presidente	P.S   I.CL.   I.CI.   UTI
Hospital Salvalus	P.S   I.CL.   I.CI.   UTI
Hospital Santa Catarina	P.S   I.CL.   I.CI.   UTI
Hospital Santa Rita	P.S   I.CL.   I.CI.   UTI
Hospital Santa Virginia	P.S   I.CL.   I.CI.   UTI
Hospital São Bernardo	P.S   I.CL.   I.CI.   UTI
Hospital São Camilo - Pompéia	P.S   I.CL.   I.CI.   UTI
Hospital São Camilo - Santana	P.S   I.CL.   I.CI.   UTI
Hospital São Miguel	P.S   I.CL.   I.CI.   UTI
Hospital Sepaco	P.S   I.CL.   I.CI.   UTI
Labi Exames S/A	AMB.
Laboratório Analin	AMB.
Laboratório Campana	AMB.
Lapacor	AMB.
Presecor Medicina Diagnóstica	AMB.
Vital Lab	AMB.



São Paulo | Sumarézinho



São Paulo | Santana

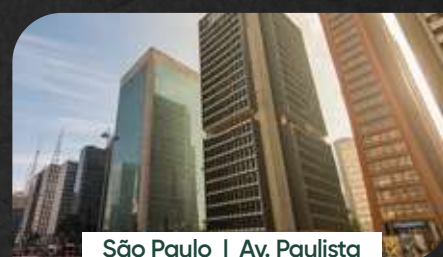

São Paulo | Av. Paulista



São Paulo | Tatuapé



São Paulo | Av. Brasil

**AMB.** = Ambulatório | **P.S.** = Pronto Socorro  
**I.CL.** = Internação Clínica | **I.CI.** = Internação Cirúrgica  
**UTI** = Unidade de Terapia Intensiva

\*Rede sujeita a alteração.  
Consulte todos os prestadores e suas especialidades  
no Guia Médico disponível em [www.medsenior.com.br](http://www.medsenior.com.br)



## Campinas



REDE CREDENCIADA RESUMIDA	ATENDIMENTO
<b>COLETA DOMICILIAR LAB. MEDSÊNIOR</b>	
Unidade MedSênior Campinas	AMB.
Casa de Saúde de Campinas	P.S.   INT.
Hospital Renascença Campinas	P.S.   INT.
Hospital Santa Tereza	P.S.   INT.
Hospital Vera Cruz*	P.S.   INT.
Laboratório Confiance	P.S.   INT.
Laboratório LAB+	P.S.   INT.
Laboratório Sabin	P.S.   INT.

**AMB.** = Ambulatório | **P.S.** = Pronto Socorro | **INT.** = Internação



Válida de  
01/08/2024 à 31/08/2024

## Tabela de Valores Promocional



### Plano MedSênior Black

Essa é a escolha perfeita para aqueles que buscam os mais altos padrões de cuidados de saúde e atendimento personalizado. Este plano exclusivo oferece uma ampla gama de serviços médicos, procedimentos cirúrgicos complexos e uma rede credenciada completa de hospitais, clínicas e laboratórios de primeira linha. Os clientes do Plano Black têm acesso a uma equipe de médicos e profissionais de saúde altamente qualificados e experientes, proporcionando um cuidado personalizado para cada cliente, garantindo o máximo de conforto e bem-estar.

SEM  
COPARTICIPAÇÃO

## MEDSÊNIOR BLACK 4

### APARTAMENTO - ANS 492.757/22-5

Atendimento em Brasília (DF), Cariacica (ES), Serra (ES), Vila Velha (ES), Vitória (ES), Belo Horizonte (MG), Betim (MG), Contagem (MG), Campo Largo (PR), Curitiba (PR), São José dos Pinhais (PR), Duque de Caxias (RJ), Niterói (RJ), Rio de Janeiro (RJ), Porto Alegre (RS), Campinas (SP), Guarulhos (SP), Osasco (SP), São Paulo (SP), Santo André (SP), São Bernardo do Campo (SP) e São Caetano do Sul (SP).

Faixa	Valor Individual	Valor Promocional
49 a 53 anos	R\$ 1.627,60	R\$ 1.205,92
54 a 58 anos	R\$ 1.790,36	R\$ 1.447,11
59 anos acima	R\$ 2.560,22	R\$ 1.895,71

**MedSênior**



# MedSênior

**CONSULTOR AUTORIZADO**