



INFORME DE PRODUTOS

COLETIVO POR ADESÃO



VERSÃO: OUTUBRO DE 2024

#TABELAS DE PREÇOS

Um novo modelo assistencial de saúde que já traz na certidão de nascimento mais de 100 anos de serviços prestados.

PLANO UP COLETIVO

Faixa Etária	496.748.23-8	496.749.23-6
Acomodação:	Enfermaria	Apartamento
00 a 18	R\$ 174,37	R\$ 252,84
19 a 23	R\$ 195,30	R\$ 283,17
24 a 28	R\$ 224,59	R\$ 325,65
29 a 33	R\$ 247,05	R\$ 358,22
34 a 38	R\$ 291,51	R\$ 422,69
39 a 43	R\$ 335,24	R\$ 486,11
44 a 48	R\$ 435,82	R\$ 631,93
49 a 53	R\$ 566,58	R\$ 821,52
54 a 58	R\$ 759,23	R\$ 1.100,85
59 ou mais	R\$ 1.040,16	R\$ 1.508,18

Reajuste: Setembro de 2025

- Contrate através do seu CPF via instituição profissional, classista ou setorial;
- Aproveitamento de carência facilitada, mediante avaliação médica;
- Permitido o ingresso de dependentes sem limite de idade: Cônjuge/Companheiro, Filhos, Enteados, Netos, Pai e Mãe.

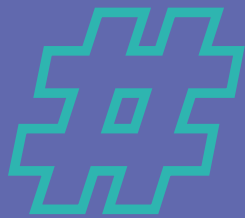

CARÊNCIAS

Carência	
Atendimento de Urgência e Emergência nas primeiras 12 horas, a exceção do acidente pessoal que será ilimitado.	24 horas
Consultas e Exames Simples	15 dias
Partos a Termo	300 dias
Demais Procedimentos descritos no Rol de Procedimentos ANS	180 dias



CRONOGRAMA DE MOVIMENTAÇÃO

Movimentação	Cronograma Mensal	
Vigência	01	15
Data Limite para entrega da proposta	20	05
Vencimento	05 ou 10	05 ou 10

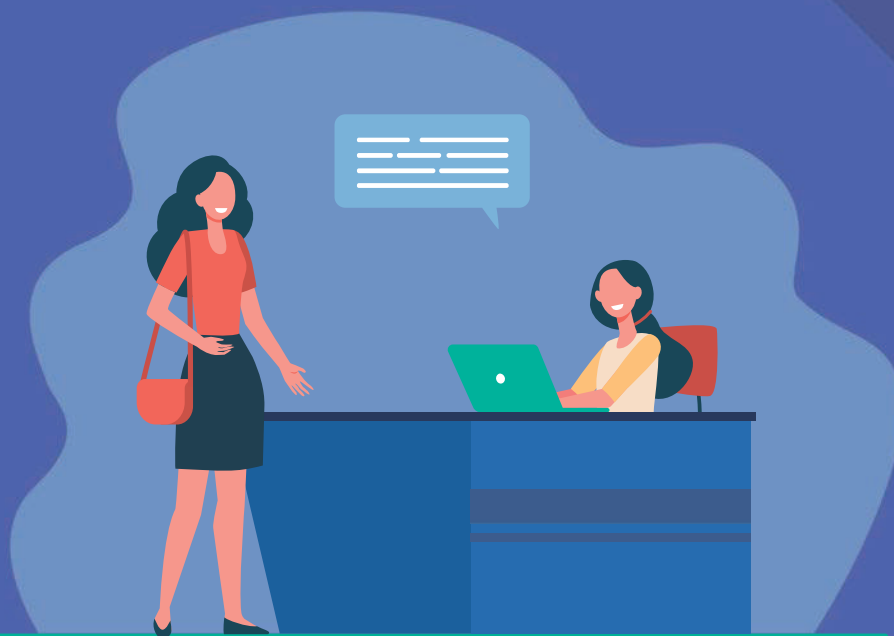

ENTIDADES CONVENIADAS

ENTIDADE	PÚBLICO	COMPROVANTE DE VÍNCULO	MENSALIDADE
ABTA Associação Brasileira de Trabalhadores e Servidores Públicos Ativos, Aposentados e Pensionista	Servidores Públicos, Aposentados, Pensionistas e Funcionários de Empresas Privadas	Contracheque ou declaração comprobatória do vínculo	R\$ 5,00
AGAGMAT-CI ASSOCIAÇÃO DOS GUARDAS MUNICIPAIS E AGENTES DE TRÂNSITO DE CACHOEIRO DE ITAPEMIRIM	Guardas Municipais e Agentes de Trânsito	Contracheque ou declaração comprobatória de vínculo	R\$ 5,00
AMASUL Associação dos Motoristas por Aplicativos do Sul do estado do Espírito Santo	Motoristas de Aplicativos	Carteirinha de associado AMASUL	Isento
ANASP ASSOCIAÇÃO NACIONAL DOS SERVIDORES DA PREVIDENCIA E SEGURIDADE SOCIAL	Servidores ativos/aposentados	Contracheque ou declaração comprobatória de vínculo	R\$ 5,00
ANPS Associação Nacional dos Profissionais da Saúde	Profissionais na área da saúde	Comprovação da funções exigidas, documento expedido pela instituição e formação técnica.	R\$ 5,00
ANC Associação Nacional dos Comerciantes	Empregados, empreendedores e autônomos	Contracheque, comprovante inscrição MEI, contrato social ou Eireli, licença da prefeitura para comércio ambulante	R\$ 5,00
ASAPREVES Associação dos Aposentados e Pensionistas da Previdência Social do Espírito Santo	Aposentados e Pensionistas do INSS	Comprovante de Recebimento do INSS	R\$ 5,00
ASMESFES Associação dos Servidores Públicos Municipais, Estaduais e Federais do Estado do Espírito Santo	Servidores Públicos	Ficha de Filiação + Contracheque	R\$3,50
APRAB Associação dos Produtores Rurais e Agrícolas do Brasil	Produtores Rurais	Comprovante de exercício rural + Cópia do registro do imóvel ou Cópia do contrato de arrendamento rural ou ITR ou CCIR. + Proposta de Filiação à Entidade	R\$ 5,00
CAEB Caixa de assistência dos funcionários e empresas do Comércio, Serviços do Brasil e Indústrias	Funcionários e sócios de empresas no ramo do Comércio, Serviços e Indústrias.	Funcionários: holerite emitido em até 60 dias ou GFIP. Sócios: cópia do contrato social onde comprova o quadro societário e cartão CNPJ. + Proposta de Filiação à Entidade	R\$ 5,00

ENTIDADES CONVENIADAS

ENTIDADE	PÚBLICO	COMPROVANTE DE VÍNCULO	MENSALIDADE
CAEEPP Caixa de Assistência dos Estudantes de Escolas Públicas e Particulares	Estudantes	Declaração escolar à partir do 1º Ensino Fundamental-I	R\$5.00
CAPLA Caixa De Assistência Dos Profissionais Liberais e Autônomos	Profissionais liberais ativos no exercício das seguintes profissões: Administrador, Advogado, Agrônomo, Arquiteto, Assistente Social, Auxiliar de Enfermagem, Biólogo, Biomédico, Contabilista, Economista, Enfermagem, Engenheiro, Farmacêutico, Fisioterapeuta, Jornalista, Médico, Nutricionista, Odontológico, Psicólogo, Professor Universitário, Professor Primário, Professor Secundário, Profissional de Informática, Profissionais de Educação Física, Publicitário, Químico, Relações Públicas, Veterinário	Cópia da Carteira Profissional, ou cópia do diploma ou cópia do certificado de conclusão de curso em ensino médio/superior técnico. + Proposta de Filiação à Entidade	R\$ 5,00
CASDOM CAIXA DE ASSISTENCIA DAS EMPREGADAS DOMÉSTICAS E DIARISTA	Empregadas Domésticas e Diaristas	Contracheque ; Carteira de Trabalho, E-SOCIAL, Carnê INSS Guia da Previdência Social e ou Declaração do empregador de vínculo empregatício.	R\$ 5,00
CAVA Caixa de Assistência dos Vendedores Autônomos	Vendedores Autônomos	Pis/PASEP, Decore, CNPJ - MF Mei, comprovante de recolhimento das 2 últimos Comprovantes de Recolhimento do INSS.	R\$5.00
OAB ORDEM DOS ADVOGADOS DO BRASIL SEÇÃO DO ESPIRITO SANTO	Advogados	Cópia da Carteira Profissional	R\$ 5,00
UNAPLI União Nacional dos Motoristas por Aplicativo	Motoristas Profissionais	Contracheque; ou 3 últimos comprovantes de pagamento ao INSS; ou declaração do empregador de vínculo empregatício	R\$ 5,00
UVA UNIÃO DOS VENDEDORES AUTÔNOMOS	Profissionais autônomos e Vendedores	Cópia da Carteira Profissional	R\$ 5,00

ENTIDADES CONVENIADAS

ENTIDADE	PÚBLICO	COMPROVANTE DE VÍNCULO	MENSALIDADE
UNIPRO Associação brasileira de de Desenvolvimento Social dos Profissionais Liberais	Profissionais liberais	Ficha de Filiação + cópia da carteira de identidade profissional	R\$ 5,00
UNED União Nacional dos Empregados Domésticos	Empregados Domésticos, Mordomo e Governanta; Motorista; Cozinheiro; Babá; Jardineiro, Caseiro: Copeiro; Camareiro e Ropero; Arrumador; Lavador e Passador de Roupa; Porteiro e Vigia; Cuidador de Idoso e Cuidador de Saúde.	Contracheque ; Carteira de Trabalho, E-SOCIAL, Carnê INSS Guia da Previdência Social e ou Declaração do empregador de vínculo empregatício.	R\$ 5,00
UNSP União Nacional dos Servidores Públicos	Servidores Públicos	Carteirinha de servidor público	R\$ 5,00

REDE HOSPITALAR

Santa Casa de Misericórdia - Cachoeiro de Itapemirim

Hospital Evangélico - Cachoeiro de Itapemirim

HIFA - Cachoeiro de Itapemirim

ESPECIALIDADES CLÍNICA TRINO

Clínico Geral

Nutricionista

Psicologia

Psiquiatria

Geriatria

Ginecologista

Obstetra

Nota: A alteração do corpo clínico está condicionada aos beneficiários.

LOCAL DE ATENDIMENTO

Perim Center (2º andar): Av. Jones dos Santos Neves
1372/1442, Caiçara, Cachoeiro de Itapemirim/ES

HORÁRIO

Segunda a Sexta
07h às 19h

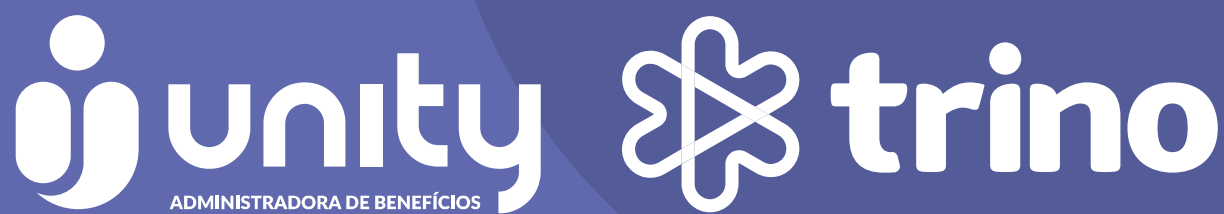

 **SEJA UNITY**
SEJA TRINO

ANS n° 42.311-4

ANS n° 42.282-7